

Volkswagen Golf e-Golf LED DAB+ CCS

Details



AUTOHAUS
HEISE



Preis

24.439 €

19% MwSt.

Typ	Pkw
HU	06/2023
Leistung	100 KW / 136 PS
Kilometer	8.176 km
Kraftstoff	Elektro
Anzahl Sitze	5
Anzahl Türen	4/5
Emissionsklasse	Euro6
Getriebe	Automatik
Erstzulassung	06/2020
Farbcode	Blau

Verbrauch & Umwelt

Kraftstoffverbrauch innerorts: 0.0 l/100 km

Kraftstoffverbrauch außerorts: 0.0 l/100 km

Kraftstoffverbrauch kombiniert: 0.0 l/100 km

CO₂-Emissionen kombiniert: ca.: 0.0 g/km

Emissionsklasse: Euro6

Umweltplakette: 4 (Grün)

Kontakt

Autohaus HEISE
Heidestraße 75
06842 Dessau-Roßlau

Tel.: 0340 8701-0
E-Mail:
info@autohaus-heise.de

Volkswagen Golf e-Golf LED DAB+ CCS

Ausstattung

- Metallic	- Leichtmetallfelgen	- Zentralverriegelung
- Elektr. Fensterheber	- Elektr. Wegfahrsperre	- Servolenkung
- ABS	- ESP	- Navigationssystem
- Scheckheftgepflegt	- Sitzheizung	- Garantie
- Regensensor	- Elektr. Seitenspiegel	- Bluetooth
- Bordcomputer	- Freisprecheinrichtung	- Multifunktionslenkrad
- Isofix	- Lichtsensor	- Traktionskontrolle
- Nichtraucher-Fahrzeug	- Spurhalteassistent	- Notbremsassistent
- Totwinkel-Assistent	- Alarmanlage	- Armlehne
- Beheizbare Frontscheibe	- Berganfahrassistent	- Lederlenkrad
- Lordosenstütze	- Müdigkeitswarner	- Notrufsystem
- Reifendruckkontrolle	- Sprachsteuerung	- Touchscreen
- USB	- Verkehrszeichenerkennung	- Fernlichtassistent
- Blendfreies Fernlicht	- Scheinwerferreinigung	- Winterpaket
- Abstandswarner	- Apple CarPlay	- Android Auto
- Induktionsladen für Smartphones	- Innenspiegel autom. abblendend	- Geschwindigkeitsbegrenzer
- 2-Zonen-Klimaautomatik	- Abstandstempomat	- Tuner/Radio
- Radio DAB	- LED-Tagfahrlicht	- adaptives Kurvenlicht
- Pannenset		

Fahrzeugbeschreibung

Highlights:

Qualitätssiegel Das WeltAuto.; 1. Hand; Scheckheftgepflegt; **Anschlussgarantie, Laufzeit 3 Jahre im**

Kontakt

Autohaus HEISE
Heidestraße 75
06842 Dessau-Roßlau

Tel.: 0340 8701-0
E-Mail:
info@autohaus-heise.de

Volkswagen Golf e-Golf LED DAB+ CCS

Anschluss an die Herstellergarantie, maximale Gesamtleistung 100 000 km; LED-Rückleuchten ; LED-Scheinwerfer mit LED-Tagfahrlicht und Kurvenfahrlicht; Winterpaket; Vordersitze beheizbar; Stauassistent, Ausparkassistent, Spurhalteassistent "Lane Assist", "Blind Spot"-Sensor, "Emergency Assist"; Automatische Distanzregelung ACC "stop & go", mit Geschwindigkeitsbegrenzer; Parklenkassistent "Park Assist" inkl. Einparkhilfe; 2 USB-Schnittstellen, auch für iPod/iPhone; CCS-Ladedose

Technik + Sicherheit:

Elektronische Parkbremse inkl. Auto-Hold-Funktion; Elektronisches Stabilisierungsprogramm und elektromechanischer Bremskraftverstärker; ASR; Kopfairbagsystem für Front- und Fondpassagiere inkl. Seitenairbags vorn; Airbag für Fahrer und Beifahrer, mit Beifahrerairbag-Deaktivierung, inkl. Knie-Airbag auf der Fahrerseite; **Scheibenwaschdüsen vorn automatisch beheizt; Diebstahlwarnanlage mit Innenraumüberwachung, Back-up-Horn und Abschleppschutz;** Elektronische Differenzialsperre XDS; **Frontscheibe in Verbundsicherheitsglas, drahtlos beheizbar und infrarot-reflektierend, geräuschkämmend; Innenspiegel automatisch abblendend;** Heckscheibenwischer mit Intervallschaltung; Getriebe für Elektroantrieb (1-Gang); Servolenkung elektromechanisch, geschwindigkeitsabhängig geregelt; Antriebssystem BEV; Dreipunkt-Automatiksicherheitsgurt für mittleren Rücksitzplatz; Elektro-Motor Systemleistung 100 KW Grundmotor ist: T9C/N05/N13/N16; Frontantrieb

Multimedia:

Navigationssystem "Discover Pro"; **Telefonschnittstelle "Comfort" mit induktiver Ladefunktion;** Sprachbedienung; **Digitaler Radioempfang DAB+;** App-Connect und "Volkswagen Media Control"; 8 Lautsprecher; Diversity-Antenne für FM-Empfang; **Online-Dienst, mit OCU, mit Head Unit Codierung, ohne WFS-Verbund; VW Connect**

Assistenzsysteme:

Berganfahrassistent; **Mit Verkehrszeichenerkennung;** Müdigkeitserkennung; **Notbremsassistent "Front Assist" (für automatische Distanzregelung ACC bis 210 km/h);** Reifenkontrollanzeige; ECO-Funktion; Fahrprofilwahl; **Regensensor;** Notruf-Service; keine Registrierung notwendig, Dienst ist bei Auslieferung aktiviert; **Warnleuchte für Waschwasserstand**

Innen:

Klimaanlage "Climatronic" mit 2-Zonen-Temperaturregelung und Allergen-Filter; Multifunktionslenkrad in Leder; Fensterheber elektrisch; Multifunktionsanzeige "Premium" mit mehrfarbigem Display; Textilfußmatten vorn und hinten; Schalthebelknauf in Leder; Handschuhfach mit Kühlmöglichkeit; 12-V-Steckdose im Gepäckraum; 2 Leseleuchten vorn; Chrom-Applikationen an Lichtdreh- und Spiegeleinstellschalter

Sitze + Polster:

Innenfarbe: Schwarz/Titanschwarz/Schwarz/Perlgrau; Mittelarmlehne vorn; Rücksitzbank ungeteilt, Lehne geteilt umlegbar mit Mittelarmlehne; Komfortsitze vorn; Lendenwirbelstützen vorn; Vordersitze mit Höheneinstellung; Sitzmittelbahnen der Vordersitze und der äußeren Rücksitzplätze in Stoff "Zoom"; 3 Kopfstützen hinten; ISOFIX-Halteösen (Vorrichtung zur Befestigung von 2 Kindersitzen auf der Rücksitzbank)

Aussen:

Zentralverriegelung mit Safe-Sicherung, Funkfernbedienung und 2 Funkklappschlüsseln; Außenspiegel elektrisch einstell- und beheizbar, mit Beifahrerspiegelabsenkung; Außenspiegelgehäuse

Kontakt

Autohaus HEISE
Heidestraße 75
06842 Dessau-Roßlau

Tel.: 0340 8701-0
E-Mail:
info@autohaus-heise.de

Volkswagen Golf e-Golf LED DAB+ CCS

und Türgriffe in Wagenfarbe; Heckspoiler in Wagenfarbe

Scheinwerfer + Leuchten:

Abbiegelicht; Leuchtweitenregulierung dynamisch, mit dynamischem Kurvenfahrlicht; Dynamische Fernlichtregulierung "Dynamic Light Assist"; Scheinwerfer-Reinigungsanlage; Fahrlichtschaltung automatisch, mit Tagfahrlicht, "Leaving home"-Funktion und manueller "Coming home"-Funktion; Nebelschlussleuchte

Räder + Reifen:

4 Leichtmetallräder "Madrid" 7 J x 17 in Anthrazit, Oberfläche glanzgedreht; Madrid 7 J x 17, in Anthrazit / Oberfläche glanzgedreht, Reifen 225/45 R 17; Abdeckungen für Leichtmetallräder; Radsicherungen mit erweitertem Diebstahlschutz; Reifen 225/45 R 17, rollwiderstandsoptimiert; Tire Mobility Set: 12-Volt-Kompressor und Reifendichtmittel

Pakete:

Komfortausstattung; **Fahrerassistenzpaket "Plus"**

Sonstiges:

Wärmepumpe zur Reichweitenoptimierung

Finanzierungsbeispiel:

Volkswagen Bank GmbH, Gifhornerstraße 57, 38112 Braunschweig

Monatliche Rate: 309,00 EUR

Anzahlung: 4.894,99 EUR

Laufzeit: 36 Monate bei 15000 km

Eff. Jahreszins: 1,99%

Schlussrate: 9.242,74 EUR

Sollzinssatz: 1,99% (Gebunden)

Abschlussgebühren: 0,00 EUR

Nettokreditbetrag: 19.545,01 EUR

Bruttokreditbetrag: 20.405,05 EUR

Leasing+++günstige Finanzierung, auch ohne Anzahlung+++großzügige

Inzahlungnahme zu Tageshöchstpreisen+++KFZ Versicherung+++Probefahrt+++

Umtausch+++Rückkauf

Ehemalige UPE des Herstellers: 39.880 Euro

Änderungen, Zwischenverkauf und Irrtümer vorbehalten!

-(Spurhalteassistent,Abstandstempomat,LED Scheinwerfer,Spurwechselassistent)

-erstellt durch my-motion.de

Kontakt

Autohaus HEISE
Heidestraße 75
06842 Dessau-Roßlau

Tel.: 0340 8701-0
E-Mail:
info@autohaus-heise.de

Volkswagen Golf e-Golf LED DAB+ CCS

Fahrzeugbilder



AUTOHAUS
HEISE

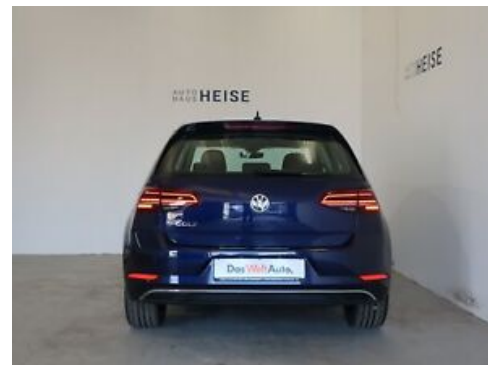
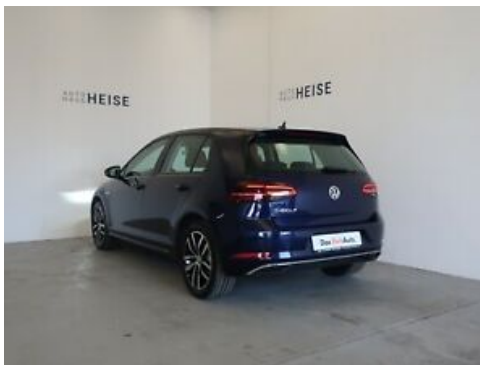

Kontakt

Autohaus HEISE
Heidestraße 75
06842 Dessau-Roßlau

Tel.: 0340 8701-0
E-Mail:
info@autohaus-heise.de

Volkswagen Golf e-Golf LED DAB+ CCS

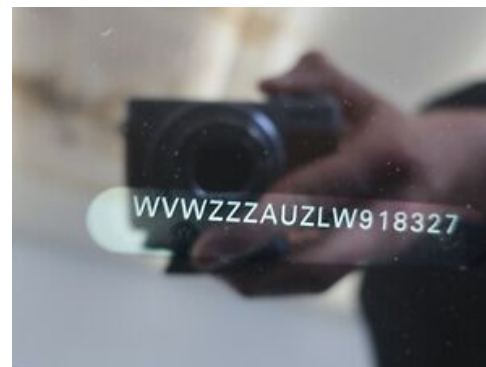

Kontakt

Autohaus HEISE
Heidestraße 75
06842 Dessau-Roßlau

Tel.: 0340 8701-0
E-Mail:
info@autohaus-heise.de

Volkswagen Golf e-Golf LED DAB+ CCS



Kontakt

Autohaus HEISE
Heidestraße 75
06842 Dessau-Roßlau

Tel.: 0340 8701-0
E-Mail:
info@autohaus-heise.de